

## TOURISM AND MIGRATION – MARCH 2009

Visitor Arrivals by Air and Cruise Ship

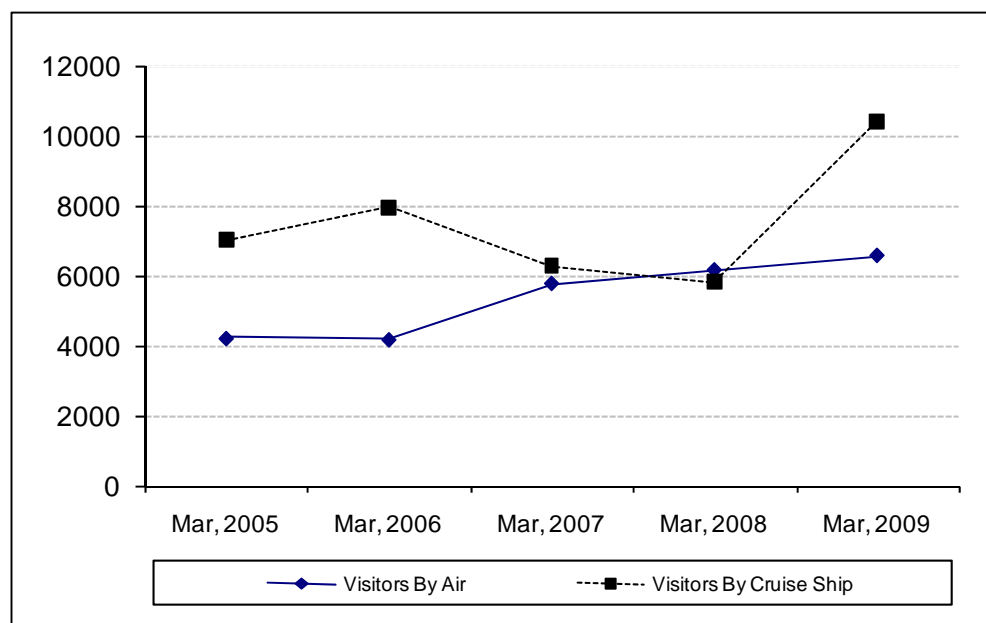

- The total Visitor arrival for March 2009 was 6,557. This is an overall increase of 6.7% over the month of March 2008.
- Overall increase in visitor arrivals over the same period is shown for Japan (20.6%), Australia (19.9%), and Europe (7.2%). Decline was shown for New Caledonia (29.6%), Other Countries (27.6%), North America (22.7%), New Zealand (16.4%) and Other Pacific Countries (5.7%).
- 81.1 % of visitor arrivals in March 2009 came for holiday, 11.7% came for business purposes, 6.5% visit friends and families 1.2% while 0.8% stopovers.
- The average length of stay for visitors was 8.3 days, an increase of 3days compared to the same period of the previous year.
- The average age for visitors was 39.6 years, a decrease of 1 years compared to the same period of the previous year.
- Cruise ship visitor arrivals increase by 79.6% over the same month in 2008 totaling up to 10,421 visitors.

NEXT RELEASE for April 2009 will be 15<sup>th</sup> May 2009

Statistics Office, PMB 9019, Port Vila, Vanuatu  
 Ph (678) 22110/22111, Fax: (678) 24583  
 E-mail: [mnalau@vanuatu.gov.vu](mailto:mnalau@vanuatu.gov.vu)

**Table 1 : Summary of Overseas Migration**

**Tableau 1 : Résumé des échanges migratoires avec l'extérieur**

Year	Month	ARRIVALS / ARRIVEES						DEPARTURES / DEPARTURES						Day Visitors/ Visiteurs d'un jour	Année	Mois
		PORT VILA		LUGANVILLE		TOTAL		PORT VILA		LUGANVILLE		TOTAL				
		Residents Résidents	Visitors Visiteurs	Residents Résidents	Visitors Visiteurs	Residents Résidents	Visitors Visiteurs	Resident Résidents	Visitor Visiteurs	Resident Résidents	Visitors Visiteurs	Resident Résidents	Visitors Visiteurs			
2005	Mar	1,058	4,214	-	-	1,058	4,214	1,103	4,014	-	-	1,103	4,014	7,016	2005	Mar
2006	Mar	987	4,179	-	-	987	4,179	1,018	4,510	-	-	1,018	4,510	7,943	2006	Mar
2007	Mar	963	5,683	34	85	997	5,768	n.a	n.a	n.a	n.a	n.a	n.a	6,281	2007	Mar
2008	Jan	1,569	6,413	42	153	1,611	6,566	1,298	8,507	54	102	1,352	8,609	15,490	2008	Jan
	Feb	1,393	4,648	39	156	1,432	4,804	1,393	5,246	37	123	1,430	5,369	10,615		Fév
	Mar	1,167	6,012	41	136	1,208	6,148	1,410	6,298	27	130	1,540	6,428	5,801		Mar
	Apr	1,175	5,958	43	214	1,218	6,172	1,409	5,658	80	102	1,511	5,760	5,763		Avr
	May	1,583	6,303	56	199	1,639	6,502	1,094	6,898	33	194	1,288	7,092	7,569		Mai
	June	1,549	7,793	42	267	1,591	8,060	1,218	6,766	39	119	1,337	6,885	3,368		Juin
	July	1,669	9,277	40	266	1,709	9,543	1,344	9,796	52	291	1,396	10,087	9,333		Juil
	Aug	1,702	8,550	88	249	1,790	8,799	1,194	9,022	62	230	1,256	9,252	5,564		Aoû
	Sep	1,880	9,032	53	251	1,933	9,283	1,246	8,588	38	231	1,284	8,819	3,776		Sep
	Oct	1,613	8,260	37	160	1,650	8,420	1,502	9,121	43	185	1,545	9,306	16,750		Oct
	Nov	1,627	7,773	40	163	1,667	7,936	1,338	8,338	39	128	1,377	8,466	9,655		Nov
	Dec	1,620	8,222	64	202	1,684	8,424	1,401	8,191	48	125	1,449	8,316	12,454		Dec
2009	Jan	1,869	8,121	42	153	1,911	8,274	2,924	9,269	80	275	3,004	9,544	20,944	2009	Jan
	Feb	1,372	5,804	49	98	1,421	6,542	1,595	6,430	38	129	1,633	6,559	13,533		Fév
	Mar	1,228	6,444	34	113	1,262	6,557	1,600	6,667	65	102	1,665	6,769	10,421		Mar

Source: Immigration Department and South Sea Shipping / Service de l'Immigration et South Sea Shipping

- : nil or less than half final unit shown/nul ou inférieur au demi de l'unité indiquée

n.a. : Not Available/Non disponible

r : Revised / chiffre révisé

**Table 2: Visitor Arrivals by Usual Country of Residence**  
**Tableau 2 : Arrivées des visiteurs par pays de résidence habituelle**

Year	Month	Australia	New Zealand	New Caledonia	Other Pacific Countries	Europe	North America	Japan	Other Countries	Not Stated	TOTAL	Année	Mois
		Australie	Nouvelle-Zélande	Nouvelle-Calédonie	Autres Pays du Pacifique		Amérique du Nord	Japon	Autres pays	Non spécifié			
2005	Mar	2,790	390	306	255	202	166	29	76	-	4,214	2005	Mar
2006	Mar	2,913	327	286	181	217	96	59	100	-	4,179	2006	Mar
2007	Mar	3,618	570	422	368	280	176	69	264	-	5,768	2007	Mar
2008	Jan	3,955	715	945	250	295	229	51	126	-	6,566	2008	Jan
	Feb	2,542	552	825	251	283	153	44	154	-	4,804		Fév
	Mar	3,877	776	514	263	317	179	53	169	-	6,148		Mar
	Apr	3,502	1,049	580	295	297	206	76	166	-	6,172		Avr
	May	3,543	811	922	476	296	227	34	193	-	6,502		Mai
	June	4,579	1,586	690	339	364	238	62	203	-	8,060		Juin
	July	5,250	1,888	810	265	718	375	33	204	-	9,543		Juil
	Aug	4,635	1,876	814	379	566	316	58	155	-	8,799		Aoû
	Sep	5,678	1,473	1,014	295	459	191	54	118	-	9,283		Sep
	Oct	5,154	1,393	746	325	390	193	25	193	-	8,420		Oct
	Nov	4,914	1,091	715	312	537	146	51	169	-	7,936		Nov
	Dec	5,622	706	1,073	308	364	125	48	178	-	8,424		Dec
2009	Jan	5,843	640	922	149	391	124	62	143	-	8,274	2009	Jan
	Feb	3,966	369	558	265	344	154	41	205	-	5,902		Fév
	Mar	4,647	649	362	234	340	138	64	122	-	6,557		Mar

Source: Immigration Department / Service de l'Immigration

- : nil or less than half final unit shown/nul ou inférieur au demi de l'unité indiquée
- n.a. : Not Available/Non disponible
- r : Revised / chiffre révisé

**Table 3 : Visitor Arrivals by Purpose of Visit**  
**Tableau 3 : Arrivées de visiteurs selon le motif du voyage**

Year	Month	Holidays Vacances	Visiting Friends and Relatives Visite à des amis et à la famille	Others Autres	Business, Meeting/Conf. Affaires, réunions ou conférence	Stop Over Escale	Total Visitors Visiteurs global	Année	Mois
2005	Mar	3,034	352		683	145	4,214	2005	Mar
2006	Mar	3,308	154		703	13	4,179	2006	Mar
2007	Mar	4,162	322		1,091	193	5,768	2007	Mar
2008	Jan	5,009	1,007	-	511	39	6,566	2008	Jan
	Feb	2,632	1,738	-	382	51	4,804		Fév
	Mar	5,259	369	-	496	24	6,148		Mar
	Apr	5,281	428	-	443	20	6,172		Avr
	May	4,707	821	-	957	17	6,502		Mai
	June	5,952	932	-	1,134	42	8,060		Juin
	July	7,643	834	-	995	71	9,543		Juil
	Aug	6,785	702	-	1,279	33	8,799		Aoû
	Sep	7,688	539	-	971	85	9,283		Sep
	Oct	6,751	522	-	1,086	61	8,420		Oct
	Nov	6,095	597	-	1,151	93	7,936		Nov
	Dec	6,510	1294	-	560	59	8,424		Dec
2009	Jan	5,009	762	-	578	64	6,413	2009	Jan
	Feb	4,476	536	122	713	55	5,902		Fév
	Mar	5,250	421	81	755	49	6,557		Mar

Source: Immigration Department and South Sea Shipping / Service de l'Immigration et South Sea Shipping

- : nil or less than half final unit shown/nul ou inférieur au demi de l'unité indiquée

n.a. : Not Available/Non disponible

r : Revised / chiffre révisé

**Table 4 : Overseas Arrivals of Residents by Nationality**

**Tableau 4 : Arrivées des résidents par nationalité**

Year	Month	Ni-Vanuatu	Australian Australien	French Français	British Anglais	New Zealander Néo- Zélandais	Asian Asiatiques	Pacific Islanders Autres pays du Pacifique	North American Américain du Nord	Other countries Autres pays	TOTAL	Année	Mois
2005	Mar	541	235	87	20	67	33	36	22	14	1,058	2005	Mar
2006	Mar	424	280	74	25	87	27	29	29	12	987	2006	Mar
2007	Mar	483	228	80	7	84	22	42	38	12	997	2007	Mar
2008	Jan	716	322	206	11	146	47	76	68	18	1,611	2008	Jan
	Feb	678	280	151	5	110	32	115	35	26	1,432		Fév
	Mar	597	267	138	11	91	33	34	20	17	1,208		Mar
	Apr	623	301	97	5	96	28	18	30	20	1,218		Avr
	May	985	285	152	6	91	29	33	35	23	1,639		Mai
	June	1,016	227	123	7	94	34	32	41	16	1,591		Juin
	July	945	339	132	22	125	31	69	26	22	1,709		Juil
	Aug	1,050	278	110	25	139	35	68	63	22	1,790		Août
	Sep	1,259	275	178	11	94	25	42	33	17	1,933		Sep
	Oct	1,001	296	117	25	94	30	43	24	21	1,650		Oct
	Nov	1,033	277	125	4	109	42	19	41	17	1,667		Nov
	Dec	1,168	195	142	6	87	23	27	22	12	1,684		Dec
2009	Jan	923	393	206	16	144	44	94	65	26	1,911	2009	Jan
	Feb	576	281	175	19	132	38	141	46	15	1,421		Fév
	Mar	589	316	113	15	104	40	42	24	20	1,262		Mar

Source: Immigration Department / Service de l'Immigration

- : nil or less than half final unit shown/nul ou inférieur au demi de l'unité indiquée

n.a. : Not Available/Non disponible

r : Revised / chiffre révisé